朝鮮日報

十一日夕刊

購讀料 壹個月 [illegible] 廣告料 [illegible]
發行所 京城府 [illegible] 朝鮮日報社
編輯兼發行人 金東成
印刷人 金炳元

漢江鐵橋가길어진다
데일렬교로부터데이렬교까지를 죽－련교로노흘뜻한계획이잇다

십일오후 세시부터 경성상업회의소(商業會議所)에서경성도시연구회 위원이십오인이모혀 유하광풍(有賀光豊)씨의사회로의사를 진행하엿는데 문데는응급책(應急策)과근본책(根本策)두가지로 난호아십삼일오후 세시에 다시총회를열고 토의키로하엿다는바 근본책은 원고작성 중임으로발표키어려우며 응급책으로는 다음과갓다더라

一、龍山、永登浦堤防을完全히할事

一、龍山의高地及低地의排水設備를完全히할事

一、鐵道와人道의消路를擴張으로하고二村洞住居는撤廢할事

裝飾品싸닭에
상주가칼부림

경북김천욱뎡(慶北金泉旭町)에사는 권상득(權相得)(二三)은 지난구일 오후다섯시경에 자긔안해를칼로찔느고폴어뎌엇다는바 이소문을들은 경관파출소에서는 즉시출장하야 그내막을료사한결과 전긔권상득은 자긔의모친이죽어 상주의몸인 자긔는상가라는 풍지를쓰고 처는은비녀와 은족지개를띄엿다고 그와가툰일을하엿다더라(김천)

李完用의 寄附金一千圓
용도는 마야부윤이권댱

리완용후가금번에다시일천원을 경성부에 긔부한데대하야 그용도(用途)에대한일데권리는마야부윤(馬野府尹)에게일임하엿슴으로방금그용도에대하야신중히 고려중이라더라

寡婦悲觀自殺
세상을비관하고서

야遺宣選定도失敗한것

시내종로(鐘路)휴뎡목이백십오번디 구호에사는과부리숙안(李淑安)(三三)은 지난구일오후에집을나가 도라오지아니함으로 집안사람이 사방으로 그종적을차젓스나 그날밤이새고 이튿날오정이 지나도그의종적은 의연히 막연하엿는데 돌연히 십일오후에이르러한강텰교(漢江鐵橋)주재소에서 전긔리숙안의 시체를차저가라는 통지를밧고 즉시그의사내동생리준호(李鎬)이가현장에 달려가본즉 이미물에써진지 오래엿다 과부누의의 젹다운일홈은 하로가지내여서로의지하고지내기에도 홍한시데로변하여버리엿는데 그내용을드른즉 지금으로부터이년전에 남편과 사별하고슬하에어린아들하나를다리고 남편에대한사랑을 어린아들에게 옴기어 지내오다가 무슨연고인지 시집에서그자식을데려가고자긔는도라보지아니함으로 이세상을 비관하고그와가티자살한것이라더라

大東印刷會社 職工大部分罷業
각과직공대부분이파업 고급직공팔십여명작업

대동인쇄주식회사(大東印刷株式會社)문선과(文選科)직공일동의 동맹파업이잇슨후 가타각과직공측 에서도 공동한리익을위하야 여러동지가 파업을하고잇는이째에우리만작업을

계속할수 업다하는의사가숨어잇든바 과연 이잠재의사(潛在意思)는십일일에이르러 폭발되며 동일오전아홉시경에 인쇄과(印刷科)주조과(鑄造科)식자과(植字課)원 일동이 련명(聯名)하야아래와가튼진정서(陳情書)를회사측에 뎨출하는일변 해판과(解版科)원열다섯명도또한단독으로 가튼의미의 진정서를회사측에뎨출하고 동맹한시 까지회답이잇기를요구하엿던바회사측은문선과 에대하엿던 태도와조금도다름이업시 여전히 강경한태도를보혓슴으로해판과원전부와 권리다른세과원의대부분은드듸어 파업을선언하고 회사를나오고마럿는데현재나머잇는직공은 이부의

고급직공 으로팔십삼명가량이라하며 파업단측의 태도는긔어코 첫번뎨의의사를 관텰하고야말태도이더라

◇陳情書

今般文選科一同의提出한要求條件을大正十四年八月十一日午前十一時以內로解決하야주심을務望함니다

會社門을다치고
고만둘결심이다
◇大東支配人 李潤九氏談

별항과가티 새로운파업자가 생겻슴에대하야 그대책을 회사측중역에게 물은즉 지배인(支配人)리윤구(李潤九)씨는 말하되 『아시는바와가티 오늘도이런일이낫슴니다마는 회사측은 역시 문선과에대답하엿든바와가티회답하고 말엇슴니다 이압흐로도 물론한결가튼태도를 취할터이며 최후한사람도 안남고다ㅣ 파업을한다하드라도우리는결코 그요구를 들어줄수업슴니다 결국회사문을다치고 고만둘 결심까지 하고잇슴니다』

罷業勸告嫌疑로 직공취됴

대동인쇄 파업속보는 별항과갓거니와 소관종로서 고등계에서는십일일 오전열시경에 대동인쇄파업단중으로부터 리병각(李丙珏)이란사람을 다려다가엄중 심문을행하는 일변강균환(姜均煥)외일이명의자 최까지 엄탐중

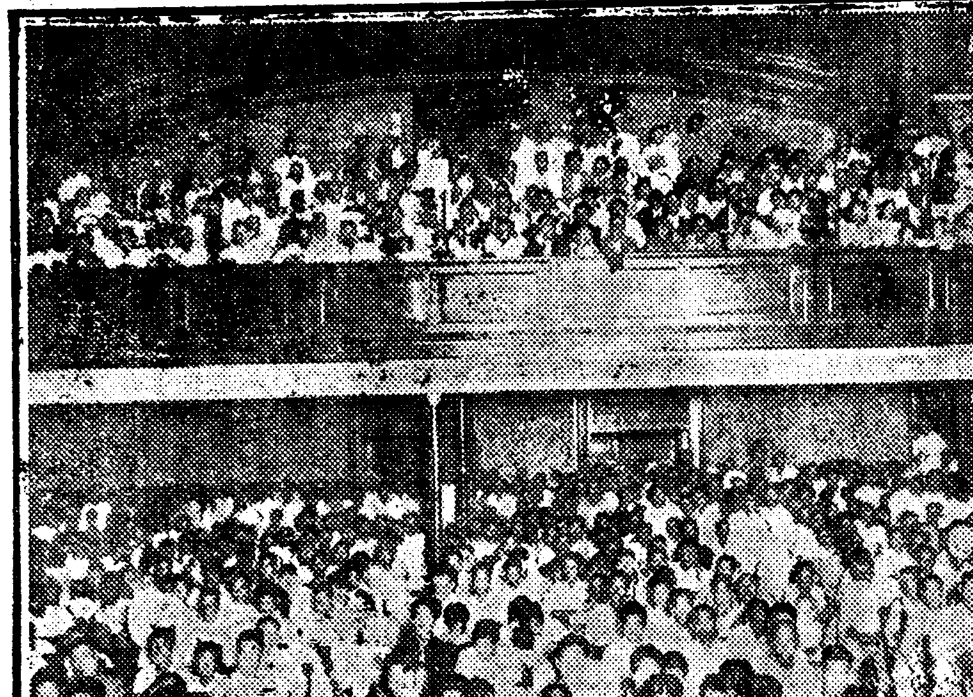

◇성황을이룬경성로동련맹발회식장

平南警察部의 繼續活動의內容
해외독립운동자와련락관계 평양부내몃사람집가택수색

긔보＝평남경찰부고등계에서연일 모중대사건으로 말미암아 비밀리에 활동을 계속하다함은 긔보한바어니와 그후의 활동은 더욱각방면으로 확대하야 경찰부에서는 평양경찰서 고등계와 련락을취하야가지고 형사를 각처에파송하는등 자못부내의 공긔가긴장된모양인데 아즉것 사건은 절대비밀에부처잇스며 그사건의대략윤곽을엿보면상해(上海)와해삼위(海蔘威)등디에잇는

독립운동 자들이조선내디와 련락을취하야가지고권례에 드문모중대음모(重大陰謀)를계획하야 전국뎍의 ○○운동을조선과일본내디에서실행코자함이라는바 이미그동지중의 몃사람은 동경(東京)으로잠입한형적이잇슴으로 평남경찰부에서는 즉시 동경경시텽으로 그것을 뎐보로통지하엿스며 평시부터심히 주목을하여오든부내몃사람의집도 가택수색을하는모양이며 긔보한

조국청년 은일편에해외 에서드러온조선청년이란말도잇다더라(평양)

京城青年聯合 執行委員
데일회로 위원회를열고
漢陽青年聯盟을討議

경성청년련합회(京城青年聯合會)에서는 지난팔일오후세시부터견지동(堅志洞)동회립시회관안에서 리방(李芳)군사회로 창립후데일회집행위원회(創立後第一回執行委員會)를열고 상무집행위원선거(常務執行委員選擧)와기타 중요사항을 다음과가티결의하얏스며 한양청년련맹에관하야 장시간의 토의를한후동련맹에대하야각서(覺書)와 성명서(聲明書)를발표할것을결의하고 씃으로립시총회를 곳소집하기로 가결한후 동륙시경에 폐회하엿다는데 결의의 내용과선거된임원은 아래와가텃더라

京城青年聯合會常務執行委員 朴衡秉 車載貞 金賢濟 朴元熙 金振爵

事務分掌

庶務部 金振爵 朴元熙

教養部 朴衡秉 金賢濟

調査部 車載貞

事業計劃

一、月例會를開催할것(毎月第一日曜日을定期開催) 日時及各團體所在地에서輪回開催할것

二、巡回文庫와巡回講座를設置할것

三、機關紙를發行하며其他青年運動에關한팜풀렛과리프렛等을發行할것

四、組織部를專門委員會로置하고組織에關한調査研究及其他를處理케할

組織部專門委員의選任에關하여는常務執行委員會에一任하라

順川郡에山猪
늑대도출현

평남순천군풍산면갑평리(平南順川郡豐山面甲平里)자전산(慈田山)아래에서는 매일밤마다산도야지가 여러마리식 몰려나려서 이미약오반보(五反步)가량의농작뎐답을 못쓰게 만든外닭에부근농민들은그것을크게념려하야 구제방법에 전력을다하는 중이라하며 또한 그곳으로부터약십리가량격하야잇는 인풍리(仁豐里)에는멧칠전에늑대(豺) 한마리가와서 그동리주조업 최종건(崔宗建)의집도야지한마리를물어가고 그외에도 두마리나 물어노핫슴으로 당국에서는 그곳주민들의 야간외숙을 금지하고지금구제방침을강구중이라더라(평양)

京城、楊平間 飛行艇으로郵物遞送
조선서는드물게보는일이다

경성으로부터 양평(楊平)방면에발착하는 우편물은 종래자동차로 톄송하든바 지난번수해로도로가 파괴되여서 그동안인부를보내여 련락을취하여 오는중이나 도로의복구가 급속히될희망이업슴으로 톄신국(遞信局)에서는 경성으로부터 독도(纛島)상류신풍뎡(神風亭)까지는

자동차로 운반하고그곳에서부터는 한강(漢江)을 항행하야 비행뎡(飛行艇)으로 운반하기로 결뎡하고 십일일부터 실행할터 이라는데 올라가는데는 네시간이걸리고 나려오는데는 두시간이걸릴모양인바 매일 일회식 왕복할터 이라더라

國民協會幹事 횡령죄로톄포

평양부창뎐리(平壤府倉田里)일백칠십오번디에 거주하는국민협회(國民協會)간사강봉익(康鳳翼)(三二)은 얼마전에평북희천군(熙川郡)에서횡령죄를짓고이래종적을감추어 경성부 남대문동북흥려관(北興旅館)에머믈러잇다가본뎡(本町)경찰서원에게발각톄포되야 구일아츰에 평양서에호송되얏다는바 자세한것을아라보건대 전긔강봉익은 희천군신풍면(新豊面)파및 동창면(東倉面)에소재한 신오(辛午)

龍山鷺梁津間 복선공사준공

수해리재로 단선운뎐중이던 룡산、로량진간(龍山、鷺梁津間)의복선공사(複線工事)가완성되여십일일부터개통되엿다 더라

革青團巡講과 리천경찰태도

혁청단(革青團)에서는금번하긔를리용하야 디방순회강연(地方巡廻講演)을한다함은 이미보도한바어니와 지난륙일에리천(利川)에서예뎡과가티 강연을하려고하엿스나 경찰의 간섭이만하여 열지못하엿다는데 경찰에서

上海서온青年五名
인천서에서엄중취됴중

십일일오전구시경에상해(上海)로부터인천(仁川)에입항한텬안환(天安丸)에조선청년다섯명이 인천에 하륙하얏는데 인천경찰서고등계에서는 극비밀리에 전긔다섯명을 검거하고 방금엄중취됴중인바 그중녀자도 두명이 잇다더라(인천)

廣州羅災民救濟 水利工事는起工
경긔도에서도그뜻에찬성하고 사람을보내실디됴사를하는중

거번수해로인하야경긔도광주군동부면(廣州郡東部面)일대의 사람들이 어오는 리재민 삼천여명의생활문뎨를등에지고 농부면장유공준(俞公濬)씨가 그곳긔도 기타요로당국에 진정코자상경하얏다함은 긔보한바어니와 그진정의내용인 수리조합(水利組合)의공문뎨는 그후로당국의각관계자를 력방한결과 경긔도에서도

삼천여명 의생활구제를 위한공사임으로 그뜻에 찬성하고 팔십(八拾)농무과장은 률원(栗原)기수외사오명을십일일에 광주군에 실디됴사를하고자 출장식히엿슴으로됨가망이만타더라

期成이確實
유공준씨의말

이에대하야 상경한 진정대표위원유공준(俞公濬)씨는말하되 물론이번진정은솔직히삼천여명의 리재민구제책이 중요바임으로 경긔도에서는 물론이오 그수리조합의 긔디의대부분을차지한동아농장(東亞農場)주 방규환(方奎煥)씨도찬성하얏슴으로이번에는긔어코성공될줄로밋슴니다

科學世界 雜誌
동경에서발행

동경본향구추분뎡이십이번디 과학문명보급회(東京本鄕區追分町科學文明普及會)에서는일반에게과학사상(科學思想)을 보급키위하야월간잡지과학세계(科學世界)를발간할터인데 내용은 텬문(天文)디리(地理)농림(農林)상공(商工)산천(山川)해양(海洋)물리(物理)화학(化學)기타 과학에 대한최신식을보도하리라더라

近代文明線에서뜻겨난 朝鮮人生活의一面
푸로펠라소리를듯고무연탄광을압헤두고로동자의생활
平壤朝鮮人生活裏面

사천년의 녯도읍 강산(江山)의웅장을자랑하는평양성(平壤城)! 박파나의 분벽이 업시 오즉그속에서 자고일고 묵어가는팔만삼천의조선인 생령(生靈)은 과연엇더한 사회생활(社會生活)을영위하고 잇는가 그들의 머리우에서는 날마다 단발사이에엇는듯푸로펠라ㅣ 소리가요란하되 오즉그들은과학(科學)의위력을 상탄할 뿐이오 무연탄(無煙炭)의 보고(寶庫)가 눈압헤 전개되엿스되 오즉그들은간산고역(苦役)에 예종(隸從)할생이되엿슬뿐이다 아! 오늘의그들의 련함한생활환경(生活環境)! 그들의자랑인 평양강산의 찬란한 승미는 이미새로운 주인에게 이지한지 날이오래엿다 경제(經濟)로 산업(産業)으로 종교(宗敎)교육(敎育)위생(衛生)오락(娛樂)등각방면을망라한 그들의생활상태(生活狀態)는 과연인류사(人類史)상에얼마나신산한 력사페지를 만들어 내이는가? 조선외둘재가는 큰도회처(都會處)라는대평양(大平壤)의인구는 모다몃천만명이나 되는가 세상사람은 말하되 혹은 『서울』 다음에는 부산(釜山)이라 혹은평양이라한다 그러나 다음가는 수자(數字)는서울에다음가는관서(關西)의 서울이라 가장웅변으로증명한다

서울이곳

(六月末) 戶數 人口

◇朝鮮人 [illegible]

◇日本人 [illegible] 三,三〇〇

그러면 이가려 팔만삼천여명이나되는수만흔조선사람들은대관절누엇으로업을삼고무슨옴식을먹고 그날 그날을살아가는가좌년도십이월말(十二月末)까지의부내조선인직업별(職業別)상황을료사하여보면

職業名	人數
農林及牧畜業	五一二
漁業及製鹽業	九〇
工業	五,六八五
商業及交通業	九,〇九一
公務及自由業	五,一六六
其他有業者	四,八三六
職業不申告者	五,八四〇
計	三一,二二九

삼만일천

여명에불과함 이와가티 현재팔만삼천의 조선인이 살아가는평양성중에는 일정한직업이라고 붓들고잇는사람은권인구의반분도되지못하는 삼만일천의 남아지사만팔천여명(작년십이월말 권인구에비한것)은 별로 일정한직업을 가지지못한주민들이다 과학의 발달이자못장족의 형세를가지고 날로달로진보됨을따라 어제까지 사람의힘을빌어오던생산물(生産物)을 오날갑작이 긔계(機械)의힘을빌고 자연의마력을 리용하게되엿다 쑨만아니라주긔뎍(周期的)으로도라오는 경제계의공황(恐慌)은 수만흔 실직로동자를 로동시장(勞働市場)에서몰아내인다(계속)

「松虫의나뷔」
보는대로잡아죽여야한다고
京畿道 掛場技師談

그나비가인가에 그와가티 옹습하야오기는 금번에 처음인데이에대하야 경긔도산림과(京畿道山林課)괘장기사(掛場技師)는 말하되 이나비는 송충(松虫)이 가변하야된것인데 이것은 대개 밤에인적을차저오는것이외다마는 이것이만히생기는外닭은 송충이가만흔外닭이오 이것이 산을써나오는것은 먹을것을 탐하야오는것인데 사람의 위생에는 아모관계가업슴니다 그러나 그나비한마리에 삼백 내지사백마리의송충을번식식히게되는고로 보는대로잡어죽이는것이필요함니다

殺人巡查相對의 洗浦事件의判決
최고로징역삼년을언도 두사람은무죄가되엿다

세포사건(洗浦事件)박병하(朴炳河)외팔인에대한살인미수상해 공무집행방해주거침입 소요(殺人未遂、傷害、公務執行妨害、住居侵入、騷擾)죄의판결(判決)은 예뎡과가티 십일일오전에경성디방법원데칠호법뎡에서궁본(宮本)재판장으로부터다음과가튼언도가잇섯다

朴炳河 朴基文 朴炳德各懲役三年▲朴基鳳懲役二年▲朴永俊 朴昌元 李錫祚各懲役一年▲朴泰允 朴炳熙無罪

市內山麓에나뷔떼
산갓가운동리에선큰고통

수일전부터시내삼각산(三角山) 인왕산(仁旺山)근변에잇는동리 즉삼청동(三淸洞) 옥인동(玉仁洞) 필운동(弼雲洞) 사직동(社稷洞) 교북동(橋北洞) 교남동(橋南洞) 현저동(峴底洞) 랭동(冷洞)등기타여러동리는뎐등불만드러오면

밤만큼식 한거름넷나비(蝶)가수백、수천머리식 날러드러옹습하야 주민들로하야금 자못공포를 늣기게하야 뎐등불을 켤수가업슴으로 밤이면 막대한 곤난을 당하는데 그나비는사람 잇는방에만 그와가티 옹습하야 온다더라

악박골 물터에도 이나뷔가
와서크게곤난하다고

여름철을당하면 각처에서 사람이구름가티 몰려드는 서대문밧 령천동(靈泉洞)(악박골)약수터에도 그나비가 수천마리식떼롤지어 옹습하야와서 약을먹으려오는 사람들은 오다가물을피하야 모로도라가는 일이만타는데 그곳에는 그나비가수천머리식 몽뎅이를지어 가지고옹습하야 사람에게 공포를주는듯이 기게한다더라

城北俱樂部
漢陽聯盟에加盟
림시총회에서결의

시외동소문외(東小門外)에잇는 성북구락부(城北俱樂部)에서는 지난팔일 오후칠시에 림시총회를 개최하고 이번에새로조직된 한양청년련맹(漢陽青年聯盟)에 가맹할것을 결의하는 동시에기타중요사항을결의하엿다 더라

殴打罪로告訴?
소한머리관계

강원도평강군(江原道平康郡)부호김병은(金炳殷)은얼마전에자긔의병든 소를가지고 빈한이생활하는 김리식(金利植)의소를강제로 밧구어갓는데 몃칠되지 못하야 소는 죽고마럿슴으로 이에분개한 김리식은 그부당함을 말하엿더니 병은은지난 오월、륙일이틀동안을 련하야 백주대로상에서 김리식에게 대하야 무수히욕설을하고 구타까지하엿슴으로 김리식은 고소를 뎨긔하리라더라(평강)

斷水期間 減下料金
십일간에 일만오천원이라고

긔보＝금번수난중 수도단수긔간(水道斷水期間)의 감액은 지난달십칠일 부터 이십칠일까지 십일간계산으로 약일만오천원가량이라더라

蓮池洞事件送致
李光鎭못잡은대로
피의자세명은검사국으로보내 소란하든사건도일단락을지어

고요하든 경성의공긔를 하두밤 사이에 소란케하든 시내련지동 권총사건(蓮池洞事件)은 그동안허다한 곡절을 지어내인중에 도 이사건의 수령이라할리광진(李光鎭)의 자최가 깁히 깁히 감추어지고 말자 경찰의활동 이도로혀사건의 뒤를 이어보는 자의이목을놀내이엇스나결국그 활동은헛된수고에

지나지못 하야리광진의 자최를오리무중에 파무든채로 십일일오전열시경에이르러그일단으로 동대문서에 톄포되엿던 수모홍영뎐(洪永傳)과공범김진옥(金鎭玉)김중성(金仲聲)의세명을 일건서류와 함씌검사국에 송치하야일단락을고하엿더라

壽松洞에重大犯
종로서사법계총출동
련지동사건과관련?

련지동사건이 아즉도 긔억에새로운 십일일 오전두시경에 시내수송동(壽松洞)백칠십번디백창근(白昌根)의집에 수명의 청년이나타나 시국을표방하고 금품을청구하야결국현금오십원을강탈한후도라가라하던지음다시돌처서주인에게우리들은다시또차저올것이니결코경찰에밀고하지말되만일경찰에밀고만하는 째에는너희집안은전부도륙을하다십히하리라하고유유히도라갓는바 이급보를접한 소관종로경찰서에서는사법계주임이하총동원으로 팔방에수배를하며 각처에 비상선을느려 날이새이기까지 일대활동을하엿스나 웃웃내 하등단서도 엇지못하엿다는데 종로서에서는 련지동사건(蓮池洞事件)과무슨관계가 업는가하야방금 극력대활동중 이라더라

電氣와까스
단절중의료금 밧지안는다고

경성뎐긔(京城電氣)는지난번수해로인하야 뎐긔와 『까스』의공급을일시뎡지하엿슴으로일반수요자의 뎡액등료금과종량등(從量燈) 동력(動力)과까스의최저료금을 일할로서할인하는 동시에 수재로인하야 류실혹은도괴된가옥에대하야는일개년간 청구치안키로결뎡하엿다더라

金松堂石碑建設計畫

긔보한바와가티 송당 김정혁(金鼎赫)씨의추도회는 십일오후 세시에송현그권 사범학교강당에서 열리엇는데 널리조위금을모집하야 그고결한 뜻과심원한교훈을 영원히 닛지아니켓다는뜻으로 묘에긔념비를 세우기로한바 그긔회를리용하야 피차 련락긔관 사범학교 졸업생들은 하나도빠지지말기를 바란다하며 또한이을조직하기로하고 위원 일곱사람을선거하야 모든일을 일임하엿다는데 그들은 경성관훈동백 삼십번디 이문당안에 총본부를 두고일을진행하리라더라

利原은豐作

함경남도리원군(咸南利原郡)에서는 오래동안 가무러서 농작물에적지안흔 걱정이든바 지난사일에단비가나려서일반농가에서는 크게깃버하며 풍작을예상한다 더라

水難救濟金品
救濟會에온것

▲獨立門耶蘇教聖潔教會에서 金二十五圓衣服三十五件 ▲鎭南浦三和券番藝妓一同十圓 開城崇神人組合六圓二十錢 無名氏一圓 세부란스病院貯蓄契八圓十錢 安東縣毋國水害同胞救濟會二百五十圓 金聲石堂百圓 元山海員相救會十圓 白鐘岩六圓 京城理髮組合員一同九十五圓(以上은朝鮮日報를通하야드러온것) 大阪自助會十圓 ▲慶南密山 兵營勞農同志會三十二圓三十錢 ▲江華中央青年會 百六十圓衣服十六件 銀簪一個銀귀개一個 ▲普專校演藝部主催水難救濟樂會五十圓二十錢

종명자

▲일본동경한가운데에는사십여명녀자로조직된 밀매음단(密賣淫團)이잇서 ▲신분이상당한녀자까지가담하야백여원월급을먹으며각국신사들에게이십원삼십원의 돈에 남의집안해나처녀를 소개하여매음식힌 일이 발각되여검거되엿다고 ▲소위현대문명(現代文明)과 황금만능(黃金萬能)주의의 뒤에숨은 지독한폐해이다 ▲지난 팔일밤아홉시경에 시외동소문밧 돈암리길거리에서는칠십로인리원민(李源敏)이가자긔 아들편을드러 송재순(宋在順)을로상에서란타하야 지나가든사람이 다송구하엿다고한다. 가족주의(家族主義)를고취하는 로인이엇든가

落花 (락화)
봄바람 번역

一六二

로선생은 다시준길이를 힘셋물어안흔후에 작별을 하엿다그러나그의눈에는 눈물이 피여잇섯다 김방을나와서 로선생은반은슬겁고 반은앎흔듯한 소리로말하엿다

『자아 이제는준길이가무죄한줄을알앗지?』

『엇잿든 김숙자를죽이지안엇다는것은 밋슴니다』

『숙자를죽엿다는죄로 사형을바닷스닛가 숙자를 죽이지안엇다하면 죄가업는것이지』

『그러치도안슴니다』

『아닐세 홍운삼이를죽엿다는 죄는두어닐곱고로써방면될수잇는것일세 첫재는운삼이가 먼저덤벼들엇고 둘재는죽일셰서 그런것이아니라 우연히 그리된것이닛간』

『아모리 그러한조건이잇다하더라도 그것은 다만준길씨의말뿐이오 이러라는 증거가업스닛가 재판장으로 하여금 공사할 수밧게는업슴니다 그야의심할수업는확실한증거가잇스면 몰으겟소마는』

『그러나것가 내가사셰그니로가서 청소마를 포박하여오면 말할세힘잇는 부하를 삼사인내세워주소 그동안에 자네는경관을 차저가서 가령사무소가다휘다하더라도 사정을말하야 숙자의 다음에 련자와 숙주를차저보고 그련지가 잇나업나를 차저보고 를밧아집에서 엇더한일을 당하엿는지 들어보면 반드시 백수의 말과 부합할것일세 그러고내가 또청소마를 포박하여오면증거에는아모것도 부족할것이 업지아닌가』

『그것만으로는 소용될수가업습니다 그것은 다만폴방아집에 잇는자들이 두녀자를 죽이랴고 한증거뿐이오 준길이가 숙자를 죽이지 아니하엿다는 확증은 되지안습니다 그러니까 또를방아집에 잇는자들도 순순하게 항복치안을 것이며 가령 항복을한다하더라도 청소마가 조금도 그자들의 범죄와는관계가업다고하면 그만입니다 그뿐아니라 선생님과 백수는전부터 재판관이 의심을하고 잇슴니다 선생님은 이러한 난관이잇는것을몰으십닛가』

아닌게아니라 부장의 말에는 일리가 잇섯다 로선생은 무엇이라고 엄론을밝하지못하고 탄식만하엿다

부장은 다시말을이어서

『그러고 증거를모흘만한시간도업슴니다』

『무얼 그다지시간이걸닐것도 업네 하로이틀이면 모든증거를 모흘수잇네』하고 로선생은흥분하게 말하엿스나 그양미간에는 수운(愁雲)이어리엇섯다

부장은 조곰말소리를 변하야

『그러나선생님 준길이가하는 말중에 가장중요하다고 생각한것은 황치옥이라는 이름이올시다 그이름을듯고 저는비로소준길이가 정말을한다고 생각하엿슴니다 다만그것이증거올시다』

『응? 그것엇재서?』

『하아 선생님은아즉황치옥이라는이름을 몰으시는 모양입니다그려』

『몰으네 몰으지마는그라다고 지금처음으로 듯는것은아니세 청소마가모든 흉계를꿈이는 한며죄의사며손이되는 권상욱이라고하는자가 황가란 말을두번이나하엿스닛가』

『선생님 황치옥이라하는것은청소마의 본명입니다』

로선생은 희색이만면하며

『아아 정말그런가?』

『정말인外닭으로저는 준길이가말하는중에 한가지는 증거가된다고 생각하엿슴니다』

『그만한증거가 잇스면재판장에게말하야 사형을 연긔하기가용이하이』

『아니올시다 그러케안됨니다 이제外지는 너무나 안타가워서 말슴을안햇스나 사형은 래일아츰에 집행하기로 결뎡되엿슴니다』

『아아 래일아츰이란것이 웬말인가 오늘아츰에 비호가말하기를 아마화요일이 되리라함으로 아즉사흘동안이 남아잇는 줄로알앗더니 지금부터 겨우십오륙시간밧게 업단말인가』 부장이급히면회를 식히라고한것도 이外닭이엇다

『아아 그러면정부가 법률로 써살인죄를범하는것이다 사형이아니라 살인이다 자네도그만한죄가업는자를 사형에 처하는것은 살인이아니라 하겟는가』하고 로동거리나 그것도 소용이업섯다

◇天氣豫報 雨後晴

◇溫度 十一日正午 八六、七 ◇比較 十日最高 八六、九

◇日出前五時四六 ◇日入後七時三一 晝間十三時四五 夜間十一時一五

멍텅구리 자작자급 (55) 권주정

(一) 취한체하고 열우에누어 (二) 세상을비웃고 잇는판에 (三) 야첫지안흔 알부랑자를맛나 (四) 한팔로들어 고개우에

時評

搾取商品의禁輸

×

英國勞働黨院內及院外委員會는 外國에잇는 搾取的勞働狀態에서 製造되는商品의 英國輸入問題에關하야 調査에 이던바지난七日調査報告를終了하는同時에 同委員會는外國에서搾取的勞働狀態下에製造되는商品은 監獄에서製造되는商品과同一한것이라하야 그輸入을絶對로禁止하지아니하면아니되리라는 새로운意見을가지게되엿다한다

×

그런데 이意見이아즉具體的으로發表되지아니하엿스니 그眞狀을말하기어렵거니와元來資本經濟制度下에서生産하는物品은 商品되는것이特色이오生産機關의運轉이 資本家에依한勞働者의搾取로써原則을삼는것이다 그럼으로特히搾取狀態에잇는商品만을撰擇하다는것은 엇더한意味에서 엇더한必要에依하야 엇더한標準으로써하는지 자못理解하기困難한者이다 그러나推測컨대이것은一般的資本經濟의原則에依한生産을意味함이아니라 企業自體가純貧寠勞働度의그것임을 指摘함일것이다 다시말하면이것은 英國勞働階級이 外國의資本家에對한 間接的抗議일것이니 만일그러한意味에서라면 진實로世界的新試驗이오 新經濟的鬪爭이라할수잇는것이다 今後에影響의미치는바를注目코저한다

×

延白航路問題

朝鮮人의經營으로海運業을專門으로하는 森信商會가千辛萬苦를무릅쓰고 延白郡白石浦와仁川間의 處女航路를開拓한後 當局의許可外지를得하야海運業에從事하여오든바이번에突然히仁川汽船株式會社의船舶이 同航路의既得權을侵害한것이 動機가되야紛料가惹起되고 그問題를들어 森信商會側에서 道當局에陳情外지하게된事實에對하야는 本報에詳報히報道된바이니 되푸리할必要도업다

×

그런데 航路와如한交通事業이一個人이나 一會社에依하야 獨占的으로經營되는때多少의弊害가不無할뿐더러그擴張의必要도不無할것이니 延白仁川間의航路와如함은 반드시森信商會의既得權만을尊重하는意味가아니라할수잇다 그러나森信商會가延白航路를開拓한지時日이淺할뿐아니라 同航路는아즉獨占으로향에 何等의弊害는 擴大의必要도업슴에不拘하고 그既得權을侵害케放任하는것은 當局者로서는失當한處置인가한다 무엇보다도 事業自體를保護하는意味에서 그러한가한다 이와가티 事理가自明함도 不顧하고 當局者가만일 仁川汽船會社로하야금 그 橫暴를放恣히하게한다면 森信商會는朝鮮人의經營인外닭에 그만한厄을當하게된다는것만記憶에머물러두고저한다

回敎徒의參政運動 馬良氏를中心으로

(北京十日發) 中國各地에亘하야依然한勢力을가진回回教徒는從來政治에關하여서는比較的無關心하든바最近參政院會議의召集其他에刺戟되야前山東軍務督辦이든馬良氏를中心으로參政運動을하고자目下協議中인데當地에서는精神事業家인張椅順氏가信徒代表로一般信徒의蹶起運動에努力하는中이더라

罷業從慂機關設置 罷業者엔一個月給料支給

(北京八日發) 北京大學內에外人雇傭中國人의罷業을從慂하는機關이設置되야罷業實行者에게는二個月의給料를支給하기로發表하얏더라

郊外紡績의罷業 指導者는學生團

(天津十日發) 北京、天津타임스」紙所報에依하면同地郊外紡織工場의中國人職工은八日부터九日外지同盟罷業을開始하얏는데原因은職工이二名遲刻하야解雇當한것이導火線이되야盟罷를惹起한것이라고하나會社側에서는職工等이賃銀增給을要求함이라하는데中國官憲은事件勃發當時에嚴重한取締를行하엿슴으로別로히爭亂은이러나지아니하고다만職工은撤退할時工場의窓硝子를破壞하엿스며또罷業職工等은昨夜부터會議를開하엿는데其會議의指導者는學生團이더라

奉派徵兵制의改革 傭兵制度를徵兵制로 細目은目下協議中

(奉天電) 奉天派最高軍事會議에서는軍制의大改革을斷行코자大略其大綱을定하엿는데右는從來의傭兵制度를徵兵制度로改하고服役期間을一個年으로하엿스며細目은目下協議中이더라

것도잇더라

奉天新兵募集 安東縣方面에서

(安東縣特信) 奉天東邊陸軍衛隊에서는新兵員을募集키爲하야月前에募集員龐玉書를安東縣에派遣하야舊市街宏昌棧에留하며多數한兵員을募集하야별서數三次나奉天新兵教練所로輸送하엿는데八月二日에도新兵約二百名은前記募集員龐玉書의引率로奉天으로向하엿더라

上海秩序回復 各國陸戰隊減少

(上海十日發) 上海의秩序는常態에復하엿슴으로各國陸戰隊는十日午後四時부터日本은三分、英、米、伊는約二分一을減하엿더라

四庫全書着奉

(奉天八日發) 奉天文溯閣에保管하기로한四庫全書는八百十箱에包裝하야七日夜當地에到着되얏는데今回來到된것은經史詩集六一四四函으로一函에는八乃至六冊式너어잇는데旣히缺冊된

訪歐機의其後 第二難關突破

(쿠라스노야루스쿠十日發) 訪歐二機는十日朝『일쿠쓰쿠』를發하야西伯利亞第二의難關인大密林을無難히突破하야午後三時『쿠라스노야루스쿠』에無事到着하엿더라

滿鐵投資利權 問題紛糾

(哈爾賓九日發) 滿鐵黑龍江實業家等人의『시에루체코』氏의井한會社의『사츠멘』採木公司는滿鐵貨物株三分一에相當한二百萬圓을認定치아니하고紛糾를지어오나中國側은完全히利權의回入를終了한것이라하야새로龍黑江立하고總辦으로事務를執行하게함으로右와如히滿鐵의投資利權沒收는遂히外交問題로化할模樣이더라

臺北炭坑爆發 坑夫即死五名

(臺北電) 臺北州文山郡深坑에서九日午後六時坑夫作業中轟然한音響과共히瓦斯가爆發되야坑夫五名이火炎에싸여即死하엿더라

汪大燮氏 外交委員長承諾

(北京八日發) 汪大燮氏는外交委員長就任을承諾하얏더라

露中交涉會署 奉天에設置決定

(奉天電) 露中會議督辦王正廷氏는代理로邪大鵬氏를來奉케하야目下露中交涉再開에關하야張氏와相議中인데奉天交涉署內에露中交涉會署를設置하게되엿고近近邪氏의歸京에依하야北京政府와相議한後再會의場所期日等을決定할터이더라

火藥庫爆發 損害甚大

(마니라十日發) 十日當地附近에잇는『맥킨레』兵營의火藥庫가爆發되야大騷擾를演한바損害는多大하얏스나幸히死傷者는업섯더라

白戰債償還問題 米白兩委員間의協議

(華盛頓十日發) 米國財政長官『메론』氏는白耳義戰債償還委員과第一回의會見을하고歐洲大陸中亞米利加로부터白耳義에與한債務償還의問題에關하야協議한바가잇섯더라

地方稅制 近近審議開始

(東京電) 現內閣은稅制를整理함에當하야爲先直接國稅整理案을決定하고然後地方稅制의整理案을審議하기로過般閣議에서決定하얏슴으로內務當局에서는地方稅制整理案은直接國稅整理案에順應하야立案하기로閣議決定方針에基하야立案中이던바今回原案이成立되얏슴으로大藏省에回附되얏고依하야同省의稅制調査會는近近幹事會를開하고地方稅制整理案의審議를始할터이더라

實施는自明年

(東京電) 稅整理案을審議한過般閣議에서此에關連한地方稅制에就하야도此際同樣整理를斷行하기로政府方針을決定한것은既報와如하거니와若槻內相은其後此의方針에基하야其基礎案立案에各種의調査考究를遂하든中이던바近日僅히大體의成案을得한模樣으로內相은十日午後四時頃

利官邸에加藤首相을訪問하고此에關한調査經過及其大要를報告한바가잇는데內務省에서는엇지하던지大藏省과共히愼重考慮한後近近正式으로加藤首相에게草案을提出할터이며政府도十五年度부터實行키爲하야速히此의審議를終了할意嚮임으로內相으로부터右案이提出되는대로最近閣議에附議하야其大綱을決定한後此를大藏省의委員會에廻附하야細目을調査케할터이라더라

舊式政治는 今焉滅亡 田中總裁의聲言

(東京電) 田中政友會總裁는十日午後靑山自邸로前田幹事長及中央遊說를擔當한少壯代議士十數名을招待하야茶話會를開하고政局遊說方法其他에關하야隔障업시意見을交換한바大要는左와如한것이더라

小泉君一人이惡者가되야잇는貌樣이나罪는無論總裁인余가負할것이다余는어대外지던지公明正大히進退를決할生覺이나政情에通치못한余의생각대로되지못하엿다今에至하야본즉世論은스스로歸할곳에歸着하엿스나余로서는貴且大한經驗을得하엿다今回의政變을區劃으로하야舊式政治는滅亡되엿슴으로將來는公明正大히乖躍하여야할것이라고激勵하야今後産業立國策의內容을天下에公表하고總裁自身도陣頭에立하야民衆에接할旨를告한듯하더라

政友會聲明書 近近公表準備

(東京電) 政友會는時局問題에關하야近近聲明書를公表하야護憲運動以來政友會의取한態度를明白히할터인바東總務가中心이되야執筆中이나政友會最高幹部는右聲明書에依하야政友會가護憲運動、三派協調以來協調를爲하야一切의犧牲을하야普選貴革問題의成立에對하야如何히努力하엿다明白히되얏슴으로政友會에對한疑議는一掃되얏다稱하는中이며右聲明書는十一日의幹部會에附議되야公表하게되리라더라

政友會의 政務調査會 十日에開催

(東京電) 政友會政務調査會는十日午前十時半부터本部에서特別委員長의聯合會를開하고産業立國及敎育의根本改善에關한調査結果를速히天下에公表하여야겟다고意見一致하고또그當面問題인稅制整理案對策에對하야協議한바가잇섯더라

研派總會經過

(東京電) 研究會는十日午後二時부터事務所에總會를開하고政務官就任에至한經過에對하야靑木子로부터詳細한報告가잇섯고此에對한堀澤、淸水、板倉、松木諸氏로부터質問이百出하야靑木子가一一히對答하엿스나議論紛紛하다가二常務의任並缺員에就하야서는十月改選外지그대로둘件을承認하고六時散會하엿더라

無產政黨 組織準備會經過

(大阪電) 既報無產政黨組織準備協議會는大阪中央公會堂에남어잇서서議案을全部可決하고午後五時閉會하얏는데此가漸次進捗되면全國無産團體를통치어一團이될無產政黨이成立될터이더라

勞働總同盟 臨時大會

(大阪電) 日本勞働總同盟臨時大會는十月四日부터六日外지

東京之部制會館에서開催할터이더라

郡役所 廢止成案

(東京電) 內務省은十日午後에도豫算商議를開하고郡役所廢止後豫算商議의結果郡役所廢止를一千百萬圓으로計上하기로하얏스며郡長은恩給年限에滿한者二百八十名을整理하기로決하고各府縣에高等官約四百名을增員하야郡廢止後는內務部長을副知事同樣으로郡事務를處理하기로하야廳案의郡役所廢止案도此에成案되얏더라

多額議員候補 總計五十六名

(東京電) 新選擧法에依한第一回貴族院多額議員選擧는僅히一個月이나멋는데十日外지에內務省에到着한報告에依한確實한候補者는憲政十名、準憲政二名、政友會十名、準政友一名、本黨十名、準本黨四名、實業同志三名、無所屬十六名合計五十六名이나實際의確實數는아즉不明하더라

條約局長後任 佐分利氏說有力

(東京電) 法制局長官에任命된山川條約局長은十日午前外務省에서떠낫는데其後任에就하야는十一日外지아決定될터인바省內에서는佐分利通商局長의呼聲이頗高하더라

明年豫算概算 提出終了期

(東京電) 各省十五年度豫算槪算提出期限은去月末日外지이던바政變의結果自然遲延되야目下大藏省에提出된것은大藏、內務、陸軍、海軍、商工、遞信省이

오其餘는目下提案에從事中인즉遲하야도二十日頃外지에全部提出될지오主計局에서모다說明提出中인즉豫定會議는二十日頃부터開催되리라더라

九大六責任者 畢竟免官키로

(東京電) 九州帝大醫學部不正事件에關하야辭表提出中인九大醫學部教授醫學博士今淵恒壽、學部長、佳田正雄의三教授、教授並九大醫學部助教授醫學博士向井元寧同助教授長谷川樹三同囑託加藤正義의六名에對하야十日閣議에서依願免本官하기로決定하야此로써該事件도一段落을告한셈이더라

鮮銀株主總會 二十七日에開催

(東京電) 鮮銀에서는來二十七日午後一時부터總會를開催할터인데當日은上半期決算報告及減資에對한定款變更其他의案件을審議하는株主總會를開하고尙히으로會議案에就하야株主의承認을求할터이며又大株主會는十二日午後二時부터同行樓上에서開催할터이라더라

臺銀券 發行廢止擡頭

(東京電) 臺灣銀行의整理도大體의目算이成立된바突然히朝鮮의一部에는此際平頭一步를進하야從來政府에서附與한銀券發行의特權을廢止하자는說이擡頭하얏더라

頭取後任協議

(東京電) 濱口拓殖局長은十日午前十一時半首相官邸에서加藤首相及塚本書記官長과會見하고十二日로써滿期가될中川臺銀頭取後任에就하야協議하얏더라

明年豫算編成과 例의新規事業의前途 結局二千萬圓程度?

來年度豫算編成의協議를爲하야下岡政務總監은月末渡東하기로하얏는데財務局에提出된各局의要求豫算은漸次蒐集되는대로司計課는第一次의査定을行하는中이라然而歲入方面은豫報와如히到底良好한成績을希望이업슴에不拘하고歲出은水害復舊等에伴하야意外로膨脹하얏스니多少의

新規事業

을計劃한다면어디서新財源을求치아느면아니될難境에잇스나이것은現內閣의施政方針의原則에違反되는것이니結局來年度의新規事業은殆히認定치못하겟다고하여도過言이아니라推測되는것이다即이것을繼續事業에對하야도來年度年割額반는것이나그가온데二千百六十二萬餘圓에達하야잇는것이千六百五十萬圓을千萬圓으로하고公債金으로서政府에서受入하야道路、海關、電信、砂防、發電水力調査等의經費를

本年度外

가리政額한하드래도大學新營費의既定額五十萬圓은開校하는關係上繰擬하기難하고總督府新廳舍도本年十月부터移轉하게되면到底히政額은不能할것이오更히治水事業과如한것은水害等에鑑하야產業開發上既定額百二十萬圓을增額하리라하는際임으로此等을合하면千五百萬圓이되야本年度額과伯仲하게될것이다一方災害復舊等을爲한經費로本年度實行支出追加豫算에計上한額을除하고本年度豫算에繰入하는計劃도內務鐵道、遞信等을合할時는財務局에서如何히削減하드래도二百萬圓에達하리라고推察된다그러면各局의

新規要求

總額을約五千萬圓으로서本年度와如히四百萬圓만이라도認定할수잇는가하면하기는到底히困難할것이오水害復舊에支出될것을除하면二百萬圓程度、그것도非常히危殆한新規事業等에努力하게되는때는諸他의要求는但只希望이되야서消滅될運命을가지게될터인故로이것이苦境의打開를行함에는政務總監의中央에서의超努的活動을待함外에他道가無하다云云

免稅延期와 朝鮮에影響 米移出力尙存 綾田技師談

本月末日外지期限이되야잇든外米關稅免除는更히二個月間延期되야十月末日外지되얏다는東電은新聞에依하야아럿스나아즉總督府에서公電이업슨즉眞僞는未明하다그러나前後의事情으로생각하면아마眞實한것이라생각한다그런대其影響이朝鮮에如何한程度外지波及할는지는今後中央政府의方針如何에依할것으로今에輕輕히豫測키는不能하나本月外지其朝鮮에及할影響이如何할가의問題가當面의問題로서

利害關係

의深刻味로感할지나現制가二個月間延期된는것만으로는그다지急遽한變化라던지影響이라는것은豫想할수가업슬것이라朝鮮米도八月十日現在로는四百二十萬石의移出을示하얏고尙且十月末의產米年度外지에는八十日間이잇슨즉尙히三四十萬石의輸移出은잇슬는지도未知임으로前期한것보다非常한好成績이잇슬것이오今後輸移出數量의多寡는全혀今後의米價如何에잇쓰는米價가아며로될

調査持續하면米、粟、外米其他의代用食에依하야朝鮮米의消費量을節約하야意外로多量의輸移出을보게될는지도未知이라云云

京城 都市計劃 觀察點의變遷

京城府의都市計劃은時勢와推移關係로써當히永登浦附近을工場地帶로京城、龍山을商業地帶로東部一帶를住宅地帶로槪括的設計가成立되얏슴에不過하고此以上의具體案에至하기外지에는目下의狀態로는尙히數年을要할貌樣으로自然現京城을都市美化하랴함에는大勢上局部的의

市區改正

에依할外에他途는업는狀況이던바最近에至하야漢江大出水의影響을受하야龍山治水問題와共히京城府의隣接部落을倂合하야大京城의出現을企하는者도잇서서京城府의都市構成은益益研究의餘地가多함을覺케한다그리하야京城의都市計劃을考究함에其根本이되는것은地形인대從來總督府並民間側에서研究하야온것은모다

平面都市

計劃으로서一切行政的地域의擴大에잇고都市其物의完成은第二義的으로取扱되야倫敦、巴里、東京、大阪等의平原都市를模倣한것이나實際京城의地勢를觀할時는此等平原都市의觀念을버리고香港、長崎等과如히高地征服을第一로思한다云云

하지아니하면아니되겟다는意見이잇서目下此問題는相當히研究되야오는中이더라

上海航路利用도 亦是資金問題 恩田朝郵社長談

上海航路를如何히利用할것인가에對하야는當中貿易研究會의關係가잇서又如何히發展할것인가하는바라先爲研究를하얏는바要컨대最初着眼한問題는資金問題이라朝鮮으로부터上海에輸出될物產은鑛主히海產物이나林檎等도有望하며又最近에헨三、砂糖等도相當히輸出하게되얏다그러나如何間調査及仲介機關의施設이업시安心하고取引을하기는不能한것으로數量으로말하면問題가되지아니하며從하야阪、神、長崎方面의都賣商側을經由하야輸出하는傾向이依然히多하고

上海航路

를直接利用하는形勢이며林檎과如함은其經營이一般的이아니고特殊한技能을가진者가經營치아니하면아니될事情이잇고海產物에도市勢에變化가多하야常히中國商人에게녀우포를處가잇서서此等組合이事業資金을得코자하나銀行은回收困難을豫想하고貸付를警告함으로而今의形勢로는策을施할수가업다그런대組合員이銀行의貸付金에對한責任을相互回避하는傾向이잇는所以이라言하는中이나此點은大히考慮치아니하면아니되리라思한다云云

京畿被害金組 善後策如何 梅原卯三郎氏談

京畿道管內金融組合의水害損害程度에就하야는너무誇大히傳하는觀이잇스나事實은아즉調查中으로詳細는不明하나傳함과如히그다지크지는아니하리라思하는바이다例年의水害에比하야다른點은今年의水害로組合員中家屋을흘린者가相當히잇든듯하나此에一人平均三十圓程度의補助金만支出하면其後는復舊事業에從事하야如何히던지할것이다元來朝鮮被害金組의回收不能은全然回收不可能이라云하는意味가아니오延滯함에不過함이다

그런데此의善後策에就하야는被害狀況의調査가終了된後如何히던지하지아니하면不可한바低資融通等은行치아니하고回收를延期하야此에幾分의用意를加할程度의것이라思한다云云

鐵筆寫眞

—(投稿歡迎)— 경렬히볼수가업던게지

七月中金融概況 (朝鮮銀行調査)

▲米 前月來引續昂騰한正米는賣物涸渴로中旬에遂히四十圓臺를突破하고加로二十七日以來稀有의出水로四圍의交通이全然杜絶되야一時는在庫缺乏을慮念하얏든바下旬에天候恢復에伴하야全鮮의被害가그다지甚大치안흔것이明白케되매漸次安定을見하얏스나依然米薄에正米는高價의一途에出하야頗히强調裡에經過하얏더라

相場	上旬	中旬	下旬
四等合格	三九、三四	四一、〇〇	四三、三四

▲粟 新粟의出廻와滿米、外米의輸入에壓倒되야輸入殆無하고商內全無閑散하엿더라

相場	上旬	中旬	下旬
鐵嶺	一六、三四	一六、〇〇	一六、〇〇

▲小麥 中旬出水로出廻無하야高値를唱하얏스나下旬以外의反落과出廻漸增으로相場은下

相場	上旬	中旬	下旬
	一七、五〇	一八、五〇	一八、一

▲砂糖 海外糖의漸騰을入하고步調極히堅實히推移하다가月末產地安을入하고需要期에入하고도市勢는幾分下氣味로越月

相場	上旬	中旬	下旬
精糖	二六、五〇	二六、五〇	二六、〇〇

▲大豆 醸造家側의需要가多하고市勢漸高하야極히確健한步調를呈하든바下旬에目先品薄과期正米의暴騰을伴하야更히一層昻進을見하고越月

相場	上旬	中旬	下旬
龍山大豆	一四、一〇	一四、四〇	一六、六〇
連川大豆	一三、一〇	一三、二〇	一三、七〇

▲綿絲布 夏枯와各地水害로實行不振하야大阪市勢의昻騰도影響이無히至極閑散裡에越月

相場	上旬	中旬	下旬
三A	二二九、〇〇	二三〇、〇〇	二三八、〇〇

▲春繭 初旬以來橫濱生糸軟弱으로去來가活潑치못하얏든바下旬에入하야日本夏繭이續續出廻하얏슴으로市勢는不伸하고闌保合裡에終하얏더라

相場	上旬	中旬	下旬
上等品	九、〇四	九、〇三	九、〇〇

▲金融 一般商況이上述과如히不振하야金融界亦所謂夏枯를免치못하고水害復舊가進行될에隨하야各銀行의預金은幾分減少한外에大異無事閑散裡에越月하얏고大에月末現在市內組合銀行預金貸出殘高는預金合計一三五、一五九、[illegible]、貸出金合計一三〇、一五九、[illegible]圓으로前月에比하야前者는約四百五十四萬七千圓後者는約三百五十九萬圓의各減少를見하얏더라

上旬貿易 十三港概況 出超千四百餘萬

(大阪電) 上旬日本主要十三港貿易은(千圓)

輸出	八六、五五五	一、二六七、二六五
輸入	六六、六〇四	一、六八一、三四九
出超	一四、三五六	四一四、〇八六

으로七月下旬에比하야輸出七百九十九萬六千圓을增加하얏고輸入은五百四十九萬四千圓의增加를示하얏는데出超의主要原因은大阪에서는綿布特히上海에向한輸出이高潮를持續하야綿絲布千百七十萬圓인七十五萬圓을增加하얏슴으로棉花의輸入도五百九十八萬餘圓인四百十萬餘圓을增加하얏스며神戶는輸出六百二十萬圓增輸入二千百三萬圓增加로輸入超過에終하얏더라

鮮銀券發行現在

朝鮮銀行의八月二日부터同八日에至하는週間銀行券發行高는平均八千百九十七萬二千六百九十八圓으로內에制限外發行高三百九十八萬一千九百七十二圓正貨準備發行平均高二千七百九十萬七百二十六圓保證準備發行平均高五千三百九十八萬一千九百七十二圓으로週末銀行券發行高는八千六十萬四千二百十三圓이더라

人事消息

▲高元勳氏(全南道參與官) 昨夜入京하야太平旅館에

八面鋒

○仁川延白間航路! 森信商會가千辛萬苦하야開拓한航路는日本人의仁川汽船會社에、侵害를當하엿다!

○이와가티旣得權의侵害를當한、森信商會에서는、道當局에陳情하엿스나、當局者는우물쭈물한다고、森信商會는朝鮮人의經營이니外、그럴터이지?

○産業第一主義總監閣下日、鮮銀、東拓은朝鮮을爲함에何等의利益이無하다고、正直한告白이다、大大사람이되는모양인지?

○그런데產業第一主義의第一着으로行한다는、產業增殖과土地改良事業은、東拓에다委任하엿것다! 矛盾인가? 變節인가

外米果然昂騰

外米免稅期延長으로産地市勢의上騰을促하는者라고觀測되든바果然十一日鈴木商店支店入電에依하면產地는八九月積滿貢米는釜山沖着이十圓五十錢을報하야二十錢方의騰貴를示하얏는데如斯하야서는當分產地買付도無望하겟고日鮮共히需要期를當하고目先一段高價는有하리라고觀測되더라

大阪短資低落

(大阪電) 大阪의銀行手許遊資가增加하야「콜」翌日物一錢一厘인最低率로低落하야月先을此邊에서保合하리라고觀測되는데新公債의申込은乘替가多하야現金應募는小口에限定되고盛況이라할수는업겟더라

商況 十一日 前場

期米

仁川期米 止價比較表

	昨後止	今前止	比較
當限	—	—	—
中限	—	—	—
先限	四〇、八九	四〇、六〇	二九低

	當限	中限	先限
一節	—	—	四〇、八五
二節	—	四三、六九	四〇、七九
三節	—	—	四〇、六六
四節	—	—	四〇、六四
五節	—	—	四〇、七七
六節	—	—	四〇、六九
七節	—	四三、四五	四〇、六一
八節	—	—	四〇、五九
九節	—	四三、三五	四〇、四九
十節	—	—	四〇、六〇

前場小落

昨後場阪地四十二圓十一錢의高止와共히四十圓八十九錢에場을止한當市場은今朝에入하야阪地初付四十二圓十二錢인一丁小高를入하야 四十圓 八十五錢 인四丁低價로場을始하엿다然而阪地市場은尙保買의警戒로俄然頭重하야八節四十一圓五十九錢으로結局六十六錢에止場함을伴하고九節四十九錢外지瓦落하엿다가止前에는突然買氣旺盛하야一擧十九丁인六十錢에場을止하니高低의差는三十六丁이며阪仁의鞘는百六丁이더라

在米減退와實勢

昨日의一萬五千石拂下임도不拘하고商勢는皮肉的으로反騰을招致하야阪地는四十二圓八十九錢外지跳하고當地四十圓八十九錢에止場하엿다勿論今回에도買手가多하겟슴은前提로하야反히買氣를促進할뿐아니라傳하는바에依하면七月一日의殘存米는昨年同期보다殆히減少되야近年稀有의供給不足을告하겟다는悲觀說이多한바果然日本北國地方과如한곳은此로부터端境期外지全혀外米로代食하지아니하면到底히生活을維持키難하리라는現狀이라하며朝鮮에入하야는더욱各地在米가拂底되야實로大恐慌을呈하는中이오아무리豊作을告한다할지라도新米가出廻하기前에는正米의低落을許치아니할것이며따러서期界의賣方針도考慮할일이라고

山田의渡米蒐集 果然事實乎

昨今各地의形勢는硬氣를帶하면서도伸惱不振함을觀하면買方도本年四月以來로續騰하든터임으로警戒를要한態이不無하다阪地潮先筋도當中買를先限으로乘替하는外에는別로買物이無한貌樣이며一方山田筋은渡米를準備키爲하야拂下米에落札하엿슴뿐아니라釜山으로買注文을發하야現物을蒐集한다는等實로買方으로서可信할수업는案外의說을傳한다果然渡米의調達이容易할는지는마치疑問인대現下阪地의上長下短의取組로보면地場有力筋이買占한것을推想하겟스며따러서理想賣는아즉도時期尙早의念慮가업지아니할뜻

仁川正米膠着

近日期米는高價에躊躇하나正米는日本으로팔니지안코따러서精米筋은從前의對舊으로保合을持續하는中多少의廻着이有함으로또한軟氣를添하는貌樣과如한데本日標準價는左記와如하더라

同㊇㊄㊀文米	三等	四二、四〇
同	四等	四二、〇〇
無檢查米		三九、六〇
一等精白米		四七、八〇
在來正租		一二八厘
改良正租		一三〇厘

大阪期米

前場	當中	止 當中
	四五、六九	四五、六九

一節	四五、二三		六節	四三、八六
二節	四三、四八		七節	四二、七一
三節	四二、〇〇		八節	四二、三九
四節	四二、九一		九節	四二、六一
五節	四二、九三		十節	四二、六六

各地期米

前場	初付	大引
東京	四三、五〇	四三、一九
兵庫	四二、〇〇	四一、七二
丁韓	四一、九九	四一、五六
桑名	四二、五五	四二、一四

株式 十一日

京取市場

京取短期取引

前場	初付	大引	高價	低價
京取	三三四〇	三三四〇	三三四〇	三三三〇
鐘新	一三六五〇	一三五七〇	一三五七〇	一三五四〇
大新	八六八〇	八六八〇	八六〇〇	八五八〇
仁取	—	—	—	—
仁新	三二八〇	—	—	—
安取	—	—	一七九〇	一七八〇
朝紡	—	—	—	—
鮮鐵	—	—	—	—

前場頭重

京取 保價 仁新 五〇低
大新 保價 朝紡 保價
鐘新 三〇低
(昨日終價와前場終價比較)

高價保合 依然下鞘

今朝大新은八十五圓八十錢에付한六圓丁에小高이엇섯스나高價에는賣物이多하야目先但豫想人氣이엇는바五圓八九十錢小往來로大引이엇고商內도百五十이엇스며鐘新은新田獨買에四十錢間保合이다가大引은二十五圓五十錢에付한七十錢이엇는바擧皆下鞘이엇더라

大新地場弱氣 新田만腰入買

大新地場에直面하야一般人氣는警戒氣分이濃厚하야大新五店賣에對한新田의獨買三百이잇섯슬뿐이며五十錢下鞘이엇는바新田은財界의立直機運到來와利下期在近을가지고買方針을取하야이미買建이約二千에達하얏더라

弱材로一頓挫 出超減과綿絲暴落

上旬貿易은一般豫想과如히出超持續이엇스나僅히千四百餘萬圓에不過하야樂觀의度가減殺된一面米棉一圓五十錢低로綿糸가五十圓暴落되든關係로財界의好轉外지말하든人氣에一頓挫를招來하야今朝商勢는强合일뿐이엇더라

京取買物不絕

昨後場에上放된京取는今朝亦是朝鮮人側의買物이不絕하야金秀의百五十買等이잇섯스나다만大新이頭取임으로續伸이업시二十二圓三四十錢間保合이엇더라

仁取賣物無 仁新은小甘

仁取는九十圓二十錢買人氣이엇스나賣物無로건手合이업시强勢이엇고仁新은小口賣로三十二圓八十錢으로小甘이엇더라

朝紡의媒介뿐

新上場株는依然場外取引이旺盛할뿐으로現에서는不振일뿐아니라今朝도朝紡만十七圓八九十錢小往來로七十의媒介十枚의賣買가잇섯슬뿐이엇더라

前場諸株步調

▲京取 三三四〇—三三四〇—三三四〇—三三三〇—
▲大新 八六八〇—八六〇〇—八五八〇—八五八〇—

▲仁新 三二八〇—
▲朝紡 一七八〇—一七九〇—一七八〇—

前場賣買關係

▲京取三六〇(賣)洪新田吉見成濟白樂(買)市川、金秀一五〇吉見南▲鐘新一八〇(賣)洪吉見田中白樂(買)新田▲大新三五〇(賣)白井洪吉見市川大林(買)新田三〇〇田中▲仁新五〇(賣)洪新(買)新田▲朝紡八〇(賣)成濟新田(買)成濟

大阪短期株式

前場	初付	大引
鐘新	一二五九〇	一二六五〇
大新	八六三〇	八六三〇

大阪短期步調

前場
▲大新 八六五〇—八五九〇—八六二〇—八六三〇—
▲鐘新 一二五九〇—一二六四〇—

大阪長期株式

株名	前付	前止
鐘紡	二六八〇	二六三〇
同新	一二七四〇	一二七八〇
大株	九七二〇	九七三〇
同新	八七九〇	八七一〇
郵船	七〇九〇	七〇五〇
同新	二五〇〇	—
商船	四六九〇	四六六〇
同新	—	一三二〇
日糖	一一三〇	一一〇〇
東紡	一六七七〇	一六七六〇
大株中引	—	九七一〇
大株新	—	八六八〇

朝鮮銀行券

發行高	八〇、六〇九、二一三
正貨準備高	二七、〇六一、四五三
保證準備高	五三、五四八、一〇二

綿絲 十一日

大阪三品

月限	前付	前止
八月限	三三三五〇	三三四四〇
九月限	三三〇〇〇	三三三二〇
十月限	三二九七〇	三二九四〇
十一月限	三二七四〇	三二七六〇
十二月限	三二三一〇	三二四一〇
一月限	三二一八〇	三二三七〇
二月限	三二一九〇	三二三八〇

橫濱生絲

	前付	前止
當限	一九八〇〇	—
先限	二〇一三〇	—

延取引 十一日

京城 賣買高 一千七百石
現物三等㊇ 四二、一〇 四等㊇ 四一、九

九月末	四三、二七	一四〇
九月末	四二、九九	一三〇
九月末	四二、三二	—
九月末	四二、五〇	引四二、五三
九月末	四二、八一	—
九月末	四二、九〇	—
九月末	四二、九六	—

群山 賣買高
全羅三等 四二、〇〇 同四等 四一、二〇

	八月中	八月末	九月中	九月末
一回	—	—	四三、六一	四三、七二
二回	—	—	四三、六六	四三、七六
三回	—	—	四三、五〇	四三、六二
四回	—	—	四三、五〇	四三、六六
五回	—	—	—	—
六回	—	—	四三、四〇	四三、五〇

釜山 賣買高 六千石
穀良 四三、一〇 神力 四二、七〇

	八月中	八月末	九月中	九月末
一回	—	四三、八〇	四三、九〇	四三、八〇
二回	—	四三、四〇	—	四三、五〇
三回	四三、七〇	—	—	四三、六〇
四回	四三、七〇	—	—	四三、八〇
五回	四三、四〇	—	—	四三、八〇
六回	四三、五〇	—	—	四三、六〇

大邱 賣買高 一萬七千石
穀良 四三、〇〇 神力 四二、三〇

	八月中	八月末	九月中	九月末
一回	—	—	—	四三、五〇
二回	—	—	—	四三、四〇
三回	—	—	—	四三、二〇
四回	—	—	—	四三、一〇
五回	—	—	—	四三、〇〇
六回	—	—	—	四三、〇〇

京城穀物市勢(十一日)

白米		四八、五〇
地搗		四三、二〇
合格㊄		四三、〇〇
大豆	龍山	一四、四〇
長湍		一三、四〇
鐵原		一三、二〇